



Adresseliste

Gausdal, 27. juni 2017

Ark. 621.8

Registrering av elgtrekk gjennom Gausdal vestfjell, våren 2017.

Vedlagt oversendes rapport vedrørende registreringene av elgtrekket gjennom Gausdal Vestfjell, våren 2017.

Registreringen er finansiert gjennom egne midler, samt gjennom viltstellsmidler fra Gausdal Kommune.

En takker for den støtten en har fått.

Rapporten er sendt til:

Gausdal Kommune, 2651 Østre Gausdal.
Nordre Land Kommune, 2870 Dokka.
Sør- Fron kommune, 2647 Sør-Fron
Nord- Fron kommune, 2640 Vinstra
Vågå kommune, 2680 Vågå
Torpa fjellstyre co FOSA BA, 2881 Aust Torpa.
Fron fjellstyre, 2643 Skåbu
Vågå fjellstyre, 2680 Vågå
Statskog SF, Postboks 63 Sentrum, 7801 Namsos
Oppland fylkeskommune, Postboks 988, 2626 Lillehammer.
Langsua nasjonalparkstyre, Postboks 987, 2626 Lillehammer

Med hilsen
Gausdal Fjellstyre

Even Røhnebæk
Fjellopsyn / daglig leder

Registrering av elgtrekket i Gausdal vestfjell, våren 2017.

Årets telling, langs fylkesveg 204, startet 26 april. Jevnt gode telleforhold denne våren. Telling ble avsluttet 15. mai. Det skulle etter planen vært telt den 18. mai, men store nedbørmengder satte en stopper for det. Etter 18. mai var det stort sett barmark og vanskelige telleforhold.

I tillegg ble det denne våren gjennomført tilsvarende telling langs Revsjøvegen. Telling der startet 27. april og avsluttet 16. mai

Antall registrerte elgspor er, som alltid, å betrakte som minimumstall.

Tellere våren 2017 har vært Arne Aassveen langs Revsjøvegen og Even Røhnebæk langs F.v. 204.

Resultater på strekningen fra Opheim til Sebu-Røssjøen (fylkesveg 204):

Tabell 1.: Tellestrekning fra Opheim til Sebu-Røssjøen, langs fylkesveg 204. Registreringen startet 26.04.2017 og ble avsluttet 15.05.2017. I alt ble 245 spor registrert sørover, og 19 spor nordover. En netto «utvandring» på 226 dyr.

Dato for telling:	Dager mellom telling	Ant. sørover:	Ant. nordover:
26.04.2017	-----	3	1
28.04.2017	2	0	0
30.04.2017	2	17	2
02.05.2017	2	34	1
04.05.2017	2	36	4
06.05.2017	2	31	1
08.05.2017	2	65	2
10.05.2017	2	29	7
12.05.2017	2	15	1
15.05.2017	3	15	0
SUM		245	19

Fordeling av elgtrekket på øst – og vestsiden av Dokkelva:

Tabell 2: Fordeling av elgtrekk på øst – og vestsiden av Dokkelva i perioden 2012-2017

	2017		2016		2015		2014		2013		2012	
	Ant.	%	Ant.	%	Ant.	%	Ant.	%	Ant.	%	Ant.	%
Øst	129	57	131	56,5	119	59,5	170	77,6	138	65,4	73	64,6
Vest	97	43	101	43,5	81	40,5	49	22,4	73	34,6	40	35,4

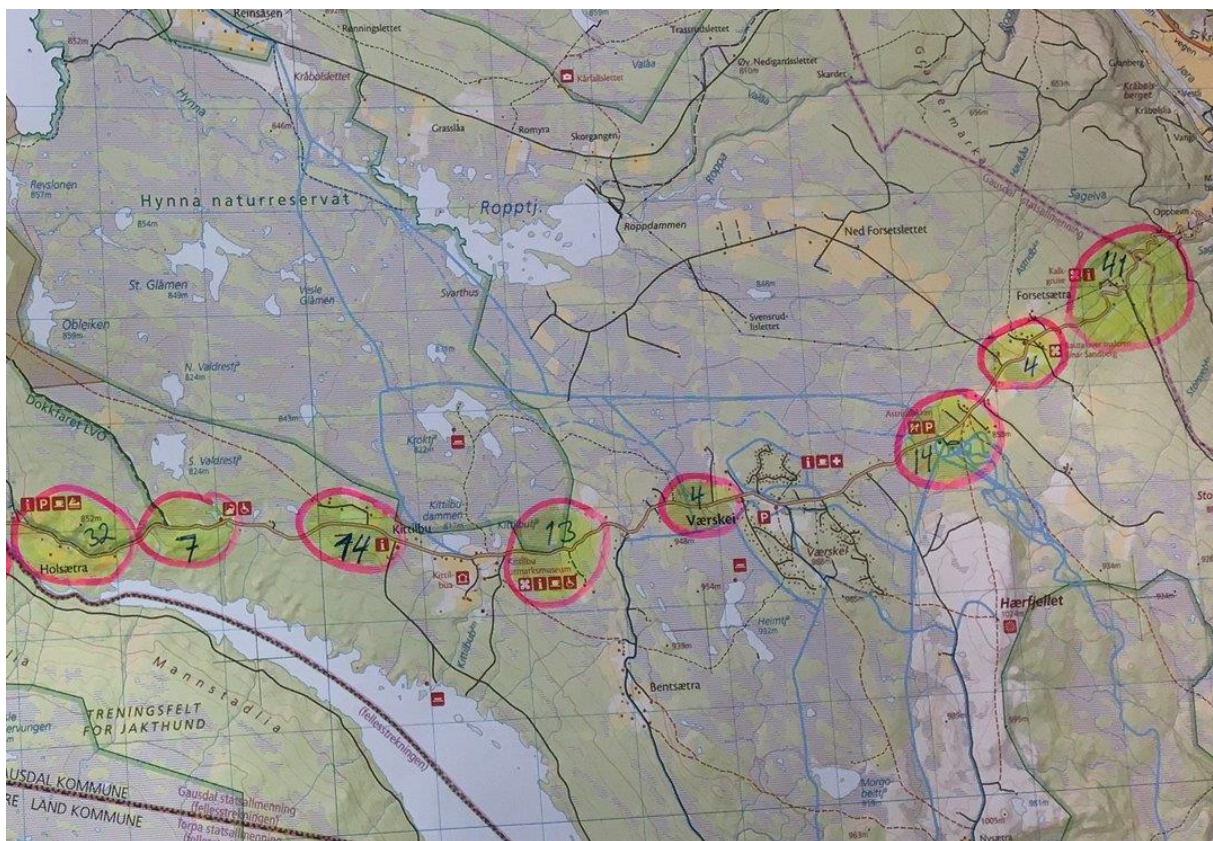

Kartbilde 1: Strekningen Opheim – Holsbru. Kartbildet viser hvor elgen har krysset veien (rosa sirkler) og hvor mange som har krysset veien (netto utvandring) innenfor sirklene ved de forskjellige punktene i løpet av registreringsperioden våren 2017.

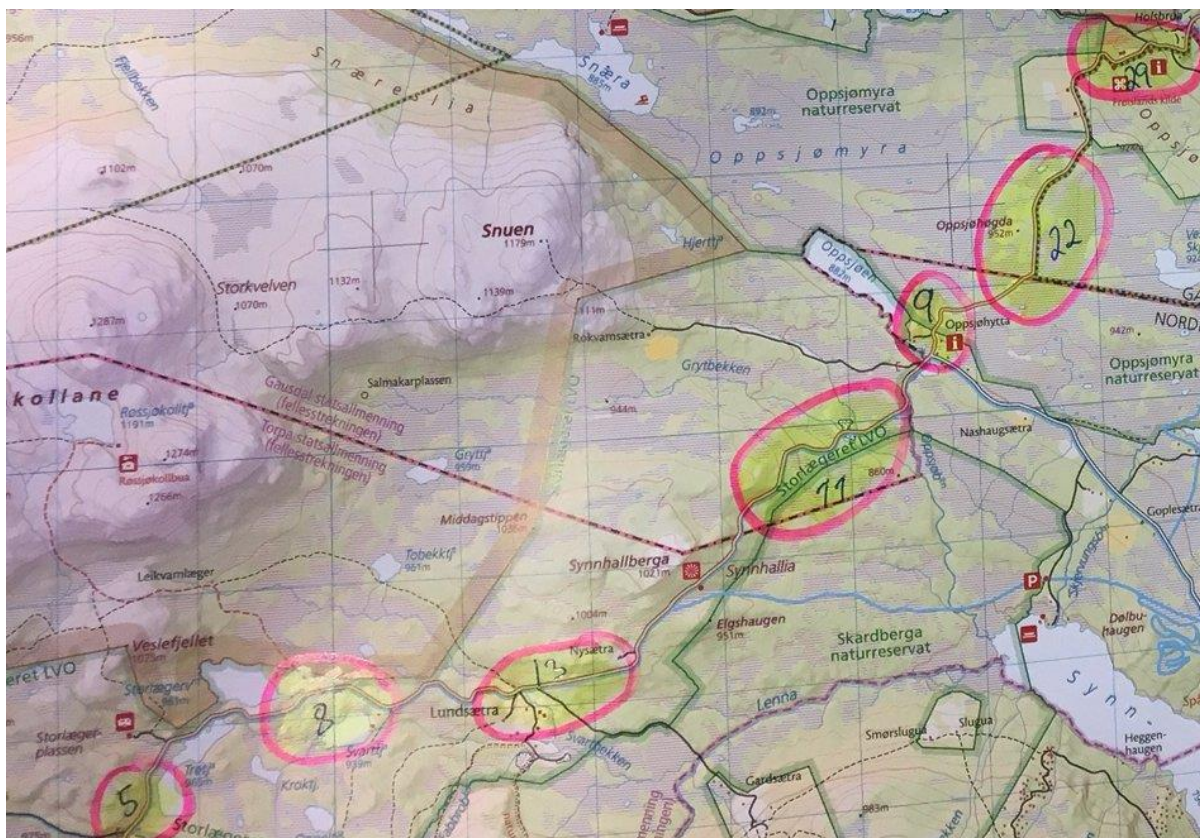

Kartbilde 2: Strekingen Holsbrå - Seburøssjøen. Kartbildet viser hvor elgen har krysset veien (rosa sirkler) og hvor mange som har krysset veien (netto utvandring) innenfor sirklene ved de forskjellige punktene i løpet av registreringsperioden våren 2017.

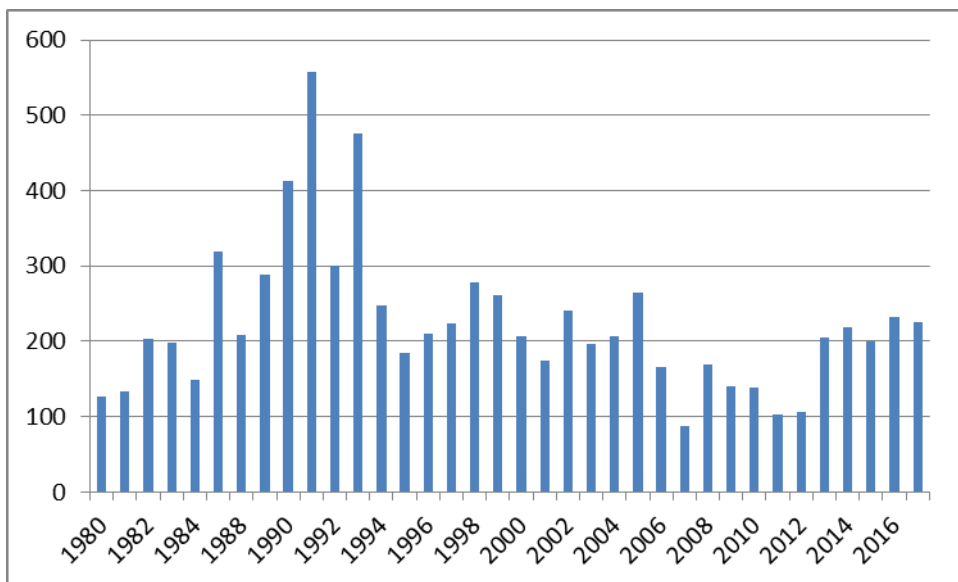

Figur 1: figuren viser antall elg som har krysset fylkesveg 204, på vei sørover om våren i perioden 1980-2017.

Resultater på strekningen fra Brumoen til Revsjøen (Revsjøvegen):

Tabell 2.: Tellestrekning fra Brumoen til Revsjøen, langs Revsjøvegen. Registreringen startet 27.04.2017 og ble avsluttet 16.05.2017. I alt ble 123 spor registrert sørover, og 6 spor nordover. Netto antall elg på tur sørover blir da 117 dyr.

Dato for telling:	Antall dager mellom telling	Ant. sørover:	Ant. nordover:
27.04.2017	-----	4	2
29.04.2016	2	2	0
01.05.2017	2	18	0
03.05.2017	2	23	0
06.05.2017	3	20	0
08.05.2017	2	25	1
09.05.2017	1	12	1
11.05.2017	2	6	1
13.05.2017	2	9	1
16.05.2017	3	4	0
SUM		123	6

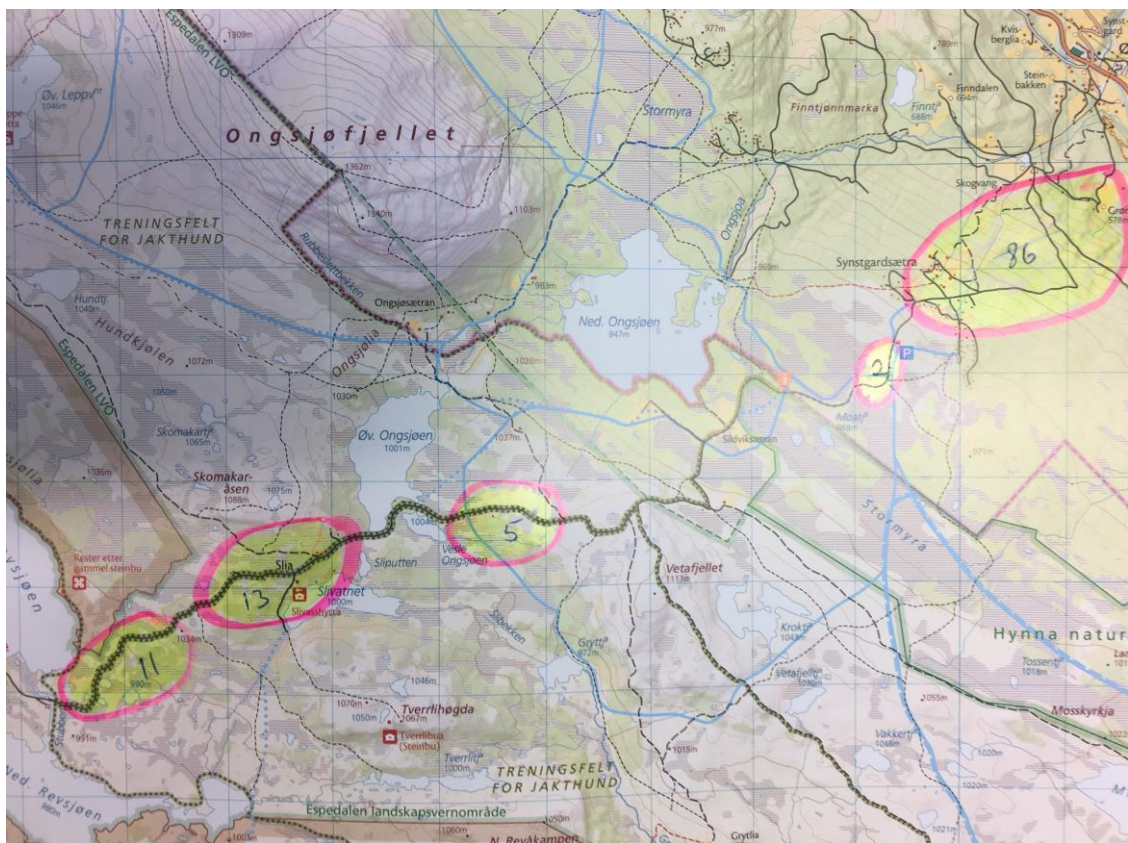

Kartbilde 3: Strekingen Brumoen - Revsjøen. Kartbildet viser hvor elgen har krysset veien (rosa sirkler) og hvor mange som har krysset veien (netto vandring sørover) innenfor sirklene ved de forskjellige punktene i løpet av registreringsperioden våren 2017.

Resultater fra trekket ut av Murudalen:

Antal elg som trekker ut av Murudalen telles også i samme periode. Tellestrekingen der er langs vatnet Olstappen og opp Snubblia, videre over til Jotunheimvegen og inn til Rauskardet.

En sammenstilling av telleresultatene fra Fv. 204 og Murudalen i figuren under.

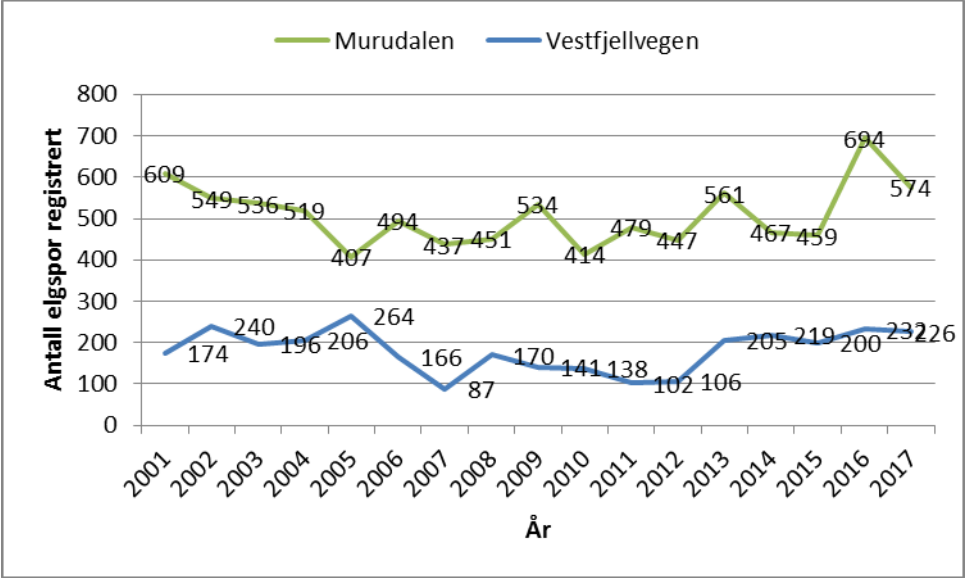

Figur 2: figuren viser antall elg som har trekt ut av Murudalen i årene 2000-2017, og antall elg som har krysset fylkesveg 204, på vei sørover, i samme periode.